

MEHR ZEIT. MEHR WERT.

**IHRE NEUE
INJEKTOR-SCHNITTSTELLE:
SOFORTIGER DATENTRANSFER
INS RIS-LOGBUCH.**

Ihre Daten zur Kontrastmittelgabe
und zum Kontrastmittelverlauf werden
jetzt **automatisch** aus dem PACS-Report
in das RIS-Logbuch von WinRadiolog
übertragen.



www.medigration.de

IHRE VORTEILE:

SPART ARBEITSZEIT

LIEFERT DEUTLICH
DETAILLIERTE ANGABEN

SCHAFFT DIREKTE EINSICHT
DES KONTRASTMITTELVERLAUFS
BEI DER BEFUNDUNG

VERMEIDET FEHLEINGABEN
BEI DER DOKUMENTATION

MEHR ZEIT. MEHR WERT.

Zusammen mit unserem Kooperationspartner ulrich medical ist ab sofort die reibungslose Integration der Kontrastmitteldaten in Ihr RIS-Logbuch möglich.

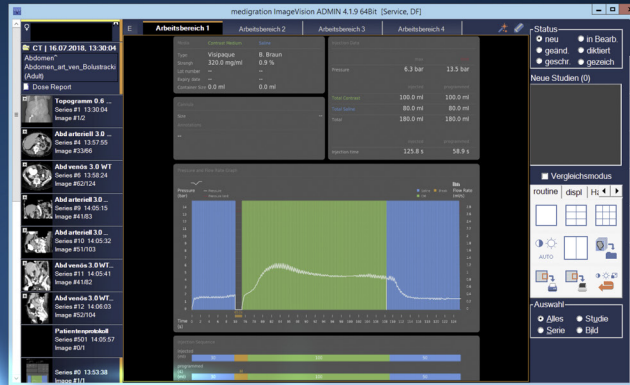

The screenshot shows the 'CT Logbuch' window. It contains fields for 'Patient', 'Ü. Arzt', 'Lfd. Num.', and 'Kasse'. Below these are 'Logbuch-Einträge' with a table for technical details and contrast agent information. The table has columns for 'Ziffer', 'Ziffer', 'Anzahl', 'Faktor', 'Summe', 'Bearb.', and 'Material'. The 'Material' column lists 'Intravenöse route' and 'Water'. There are also sections for 'Zusätzliche Information' and 'Vorgaben'.